平成30年度宮崎県高等学校一年生体育大会

第42回弓道競技大会

記録

2018（平成30）年8月26日（日）

都城市早水公園体育文化センター弓道場

主催　宮崎県高等学校体育連盟・宮崎県教育委員会

後援　公益財団法人宮崎県体育協会・宮崎県弓道連盟

主管　宮崎県高等学校体育連盟弓道競技専門部

公式HP

http://miyazaki-kotairen-kyudo.jimdo.com/

（男子）

立順	チーム名	監督	1回目	2回目	合計	順位
1	日向	山本　貴彦	2	3	5	
2	延岡	上丸　祐佳	4	1	5	
3	延岡工業Ｂ	中城　剛	2	3	5	
4	宮崎西	寺原　直志	2	3	5	
5	延岡星雲Ｂ	甲斐　恵	0	1	1	
6	都城商業	久保　良太郎	3	3	6	
7	都城工業Ａ	遠藤　佑樹	6	2	8	
8	宮崎大宮Ｂ	椎木　一也	1	3	4	
9	延岡学園Ｂ	奥村　恵	2	5	7	
10	宮崎北Ａ	山口　浩一	4	1	5	
11	宮崎大宮Ａ	椎木　一也	2	4	6	
12	宮崎南B	萩原　圭一	4	5	9	
13	佐土原	宝徳　美咲	1	2	3	
14	妻Ｂ	児玉　幸浩	5	5	10	
15	宮崎北Ｂ	山口　浩一	5	5	10	
16	日南振徳	藤野　泰義	3	3	6	
17	延岡学園Ａ	奥村　恵	6	8	14	①
18	宮崎南A	萩原　圭一	3	5	8	
19	都城工業Ｂ	遠藤　佑樹	0	2	2	
20	延岡星雲Ａ	甲斐　恵	1	0	1	
21	宮崎農業	米田　梨花	4	6	10	
22	延岡工業Ａ	中城　剛	6	5	11	③
23	延岡商業	森川　知恵美	0	3	3	
24	高城	西原　良	5	2	7	
25	富島	法華津　寿則	1	2	3	
26	妻Ａ	児玉　幸浩	6	7	13	②

（女子）

立順	チーム名	監督	1回目	2回目	合計	順位
1	延岡商業	森川　知恵美	2	2	4	
2	宮崎大宮Ｂ	土屋　良博	1	1	2	
3	妻Ａ	河野　あずみ	3	1	4	
4	延岡Ａ	税田　尚幸	2	1	3	
5	宮崎日大	藤井　雄基	1	1	2	
6	宮崎北Ａ	横上　聖司	1	2	3	
7	宮崎商業Ａ	宮田　桂吉	4	2	6	
8	都城泉ヶ丘	工藤　裕司	7	5	12	②
9	小林Ａ	山内　周	2	4	6	
10	高千穂	佐藤　修平	1	0	1	
11	都城工業	遠藤　佑樹	5	5	10	
12	福島	三宅　志信	2	2	4	
13	宮崎工業	吉本　有美	4	5	9	
14	宮崎学園	尾口　亮	2	2	4	
15	宮崎南Ａ	萩原　圭一	2	3	5	
16	宮崎北Ｂ	横上　聖司	2	2	4	
17	飯野	佐伯　勇治	4	4	8	
18	日向Ａ	野﨑　鮎子	0	2	2	
19	宮崎商業Ｂ	宮田　桂吉	0	4	4	
20	都城西	長友　隆志	3	0	3	
21	延岡Ｃ	税田　尚幸	0	2	2	
22	妻Ｂ	河野　あずみ	4	9	13	①
23	日向学院	満行　幸博	1	7	8	
24	宮崎南Ｂ	萩原　圭一	0	1	1	
25	宮崎農業	熊田　修治	2	2	4	
26	日向Ｂ	野﨑　鮎子	0	3	3	
27	小林Ｂ	山内　周	4	7	11	③
28	延岡学園	奥村　裕子	2	6	8	
29	延岡Ｂ	税田　尚幸	4	4	8	
30	宮崎商業Ｃ	宮田　桂吉	1	3	4	
31	宮崎大宮Ａ	土屋　良博	2	4	6	
32	都城農業	谷口　光恵	3	1	4	

男子団体

立番	校名	監督	立順	氏　　名	1回目		2回目		個人計	団体計	順位
					順	的中	順	的中			
1	日向	山本　貴彦	1	那須　紳太郎		1		1	2	5	
			2	菊田　悠輝		1		1	2		
			3	池田　涼		0		1	1		
			4								
			計		2		3				
2	延岡	上丸　祐佳	1	山田　将太		0		0	0	5	
			2	佐藤　駿		2		1	3		
			3	橋倉　大希		2		0	2		
			4	清水　海陽							
			計		4		1				
3	延岡工業B	中城　剛	1	甲斐　彩吹		1		2	3	5	
			2	興梠　悠		0		1	1		
			3	甲斐　裕勝		1		0	1		
			4								
			計		2		3				
4	宮崎西	寺原　直志	1	有馬　槙之輔		1		2	3	5	
			2	大倉　寿輝		0		1	1		
			3	松下　飛海		1		0	1		
			4	浦志　琉生							
			計		2		3				
5	延岡星雲B	甲斐　恵	1	稲葉　武瑠		0		1	1	1	
			2	柳田　洸亨		0		0	0		
			3	中井　貴大		0		0	0		
			4	山村　澪汰							
			計		0		1				
6	都城商業	久保　良太郎	1	安冨　涼太		2		1	3	6	
			2	橋口　達也		0		0	0		
			3	山﨑　翔		1		2	3		
			4								
			計		3		3				
7	都城工業A	遠藤　佑樹	1	木原　大景		3		1	4	8	
			2	廣畑　蒼天		2		1	3		
			3	宮丸　蒼生		1		0	1		
			4	鬼束　壮一							
			計		6		2				
8	宮崎大宮B	椎木　一也	1	若松　潤		0		2	2	4	
			2	佐々木　諄人		1		0	1		
			3	原田　紘希		0		1	1		
			4	富土　蒼							
			計		1		3				

男子団体

立番	校名	監督	立順	氏　名	1回目 順	1回目 的中	2回目 順	2回目 的中	個人計	団体計	順位
9	延岡学園B	奥村　恵	1	後藤　結太郎		1		1	2	7	
			2	志田　悠奨		1		2	3		
			3	草野　黎音		0		2	2		
			4								
			計		2		5				
10	宮崎北A	山口　浩一	1	廣瀬　二千翔	1	1		0	1	5	
			2	入田　睦貴	4						
			3	三好　壮太	2	1		0	1		
			4	長友　康輝	3	2		1	3		
			計		2		1				
11	宮崎大宮A	椎木　一也	1	新田　陽光		2		1	3	6	
			2	中原　心大郎		0		3	3		
			3	有住　凌		0		0	0		
			4	蔭山　生真							
			計		1		4				
12	宮崎南B	萩原　圭一	1	鶴田　勝己		1	1	2	3	6	
			2	清水　颯		0	4		0		
			3	藤野　優人		0	3	2	2		
			4	齊藤　瑠馬			2	1	1		
			計		1		5				
13	佐土原	宝徳　美咲	1	黒木　啓輔		2		0	2	7	
			2	大田　篤宜		0		0	0		
			3	長野　裕樹		3		2	5		
			4								
			計		5		2				
14	妻B	児玉　幸浩	1	橋本　海斗		2		2	4	10	
			2	佐伯　大空翔		1		1	2		
			3	安藤　遥斗		2		2	4		
			4								
			計		5		5				
15	宮崎北B	山口　浩一	1	義岡　士門		1		1	2	8	
			2	俵　将真		1		2	3		
			3	永迫　誠心		1		2	3		
			4	馬場　康輔							
			計		3		5				
16	日南振徳	藤野　泰義	1	前畑　空		1		2	3	6	
			2	横尾　成哉		1		0	1		
			3	鈴木　慎		1		1	2		
			4	細川　泰雅							
			計		3		3				

男子団体

立番	校名	監督	立順	氏　名	1回目		2回目		個人計	団体計	順位
					順	的中	順	的中			
17	延岡学園A	奥村　恵	1	髙橋　英登		1		4	5	14	1
			2	橋口　新		4		2	6		
			3	畦地　修斗		1		2	3		
			4								
			計		6		8				
18	宮崎南A	萩原　圭一	1	辰身　俊太		0	4		0	8	
			2	新福　渉		2	2	2	4		
			3	竹之内　洸大		1	3	3	4		
			4	宮武　亮弥			1	0	0		
			計		3		5				
19	都城工業B	遠藤　佑樹	1	段　陽河		0		0	0	2	
			2	山﨑　健志		0		0	0		
			3	池田　快成		0		2	2		
			4								
			計		0		2				
20	延岡星雲A	甲斐　恵	1	土持　基継		0		0	0	1	
			2	矢野　理一朗		0		0	0		
			3	長友　海月		1		0	1		
			4								
			計		1		0				
21	宮崎農業	米田　梨花	1	徳丸　航希	1	3	1	3	6	10	
			2	長友　一真	4		2	1	1		
			3	黒木　勇輔	3	1	3	2	3		
			4	田中　雄翔	2	0	4		0		
			計		4		6				
22	延岡工業A	中城　剛	1	吉田　慎之介	3	3		3	6	11	2
			2	佐貫　航一	1	1		2	3		
			3	横山　逸作	2	2		0	2		
			4								
			計		6		5				
23	延岡商業	森川　知恵美	1	渡邊　彪雅		0		0	0	3	
			2	大野　力生		0		1	1		
			3	黒木　琉		0		2	2		
			4	川崎　悠生							
			計		0		3				
24	高城	西原　良	1	木下　結登		1		1	2	7	
			2	堀内　里樹		0		1	1		
			3	岡野　天風		4		0	4		
			4								
			計		5		2				

男子団体

立番	校名	監督	立順	氏　　名	1回目		2回目		個人計	団体計	順位
					順	的中	順	的中			
25	富島	法華津　寿則	1	右田　将伍		0		1	1	3	
			2	矢北　真凛		0		0	0		
			3	岩本　真尋		1		1	2		
			4								
			計		1		2				
26	妻A	児玉　幸浩	1	黒木　翔大		3		3	6	13	2
			2	三角　涼太		3		3	6		
			3	板東　聖陽		0		1	1		
			4								
			計		6		7				

男子個人・補欠

立番	校名	監督	立順	ゼッケン	氏　名	交代時 ゼッケン	交代時 氏　名	1立目	2立目	合計
1	小林	山内周	1	1	平田　将真			1	1	2
	日向工業	山元　久仁子	2	1	窪　武琉			1	2	3
	日向工業	山元　久仁子	3	2	黒木　優			0	0	0
	日南学園	黒木　良	4	1	阪元　勇臣			1	2	3
	日南学園	黒木　良	5	2	﨑村　柊太			0	0	0
	宮崎海洋	井上　芳信	6	1	緒方　耀			0	2	2
	都城	長嶺　なつみ	7	1	下成　健心			2	1	3
	都城	長嶺　なつみ	8	2	田中　瑠偉			3	1	4
	都城西	神川　千春	9	1	隈元　大樹			2	1	3
	宮崎農業	米田　梨花	10	1	白石　大智			0	2	2
	宮崎工業	萩原　新吾	11	1	新田　朝陽			1	0	1
	高鍋農業	岡田　伸幸	12	1	野田　椋太			1	1	2
2	五ヶ瀬中等	福嶋　航	1	1	冨永　照人			1	1	2
	五ヶ瀬中等	福嶋　航	2	2	吉村　悠希			1	1	2
	延岡商業	森川　知恵美	3	1	田代　大地			1	0	1
	日向学院	満行　幸博	4	1	今井　竜喜			1	0	1
	都城泉ヶ丘	工藤　裕司	5	1	川野　晃大			1	0	1
	福島	三宅　志信	6	1	西　結人			1	2	3
	都城農業	速水　裕二	7	1	川路　悠喜			1	2	3
	延岡	上丸　祐佳	8	4	清水　海陽			0	2	2
	宮崎西	寺原　直志	9	4	浦志　琉生			0	0	0
	延岡星雲B	甲斐　恵	10	4	山村　澪汰			0	0	0
	都城工業A	遠藤　佑樹	11	4	鬼束　壮一			0	0	0
	宮崎大宮B	椎木　一也	12	4	富土　蒼			1	0	1
3	宮崎北A	山口　浩一	1	4	長友　康輝	2	入田　睦貴	0	2	2
	宮崎大宮A	椎木　一也	2	4	蔭山　生真			0	0	0
	宮崎南B	萩原　圭一	3	4	齊藤　瑠馬	2	(2回目)清水	1	0	1
	宮崎北B	山口　浩一	4	4	馬場　康輔			0	0	0
	日南振徳	藤野　泰義	5	4	細川　泰雅			－	－	0
	宮崎南A	萩原　圭一	6	4	宮武　亮弥	1	(2回目)辰身	1	0	1
	宮崎農業	米田　梨花	7	4	田中　雄翔	2	長友(2回目)田中	0	0	0
	延岡商業	森川　知恵美	8	4	川崎　悠生			0	0	0

女子団体

立番	校名	監督	立順	氏名	1回目 順	1回目 的中	2回目 順	2回目 的中	個人計	団体計	順位
1	延岡商業	森川 知恵美	1	戸高　明日香		0		0	0	4	
			2	和田　果子		2		1	3		
			3	工藤　凪		0		1	1		
			4	田中　さくら							
			計		2		2				
2	宮崎大宮B	土屋 良博	1	井上　美優		1		1	2	2	
			2	田代　海侑		0		0	0		
			3	神戸　彩葉		0		0	0		
			4	緒方　成菜							
			計		1		1				
3	妻A	河野 あずみ	1	土持　朱花	1	1		0	1	4	
			2	落合　夏姫	2	1		1	2		
			3	伊東　佑桂	4						
			4	黒木　幹惠	3	1		0	1		
			計		3		1				
4	延岡A	税田 尚幸	1	津崎　凛		0		1	1	3	
			2	柳田　遥		1		0	1		
			3	黒木　梨央		1		0	1		
			4								
			計		2		1				
5	宮崎日大	藤井 雄基	1	山根　萌華		1		1	2	2	
			2	黒木　華帆		0		0	0		
			3	坂田　彩		0		0	0		
			4								
			計		1		1				
6	宮崎北A	横上 聖司	1	関谷　祐伽		1	1	1	2	3	
			2	髙松　純菜		0	4		0		
			3	黒木　花恋		0	3	0	0		
			4	伊藤　徳華			2	1	1		
			計		1		2				
7	宮崎商業A	宮田 桂吉	1	杉尾　友香		3		1	4	6	
			2	三渡　芽依		0		1	1		
			3	田丸　茉鈴		1		0	1		
			4	大工園　真凛							
			計		4		2				
8	都城泉ヶ丘	工藤 裕司	1	吉村　一乃		4		1	5	12	2
			2	上杉　ひびき		2		1	3		
			3	松永　成理		1		3	4		
			4	兒玉　彩咲							
			計		7		5				

女子団体

立番	校名	監督	立順	氏　　名	1回目		2回目		個人計	団体計	順位
					順	的中	順	的中			
9	小林A	山内　周	1	室屋　紗希		1		1	2	6	
			2	宮田　由愛		1		0	1		
			3	竹中　菜ノ花		0		3	3		
			4								
			計		2		4				
10	高千穂	佐藤　修平	1	今村　夏子		0		0	0	1	
			2	飯干　瞳子		1		0	1		
			3	中水流　実樹		0		0	0		
			4								
			計		1		0				
11	都城工業	遠藤　佑樹	1	樋渡　千花		1		2	3	10	
			2	橋口　由伽		1		1	2		
			3	沼口　夢海		3		2	5		
			4								
			計		5		5				
12	福島	三宅　志信	1	谷口　心美		0		1	1	4	
			2	阿部　桃子		1		1	2		
			3	迫口　舞雪		1		0	1		
			4	竹原　麻里愛							
			計		2		2				
13	宮崎工業	吉本　有美	1	吉田　峰々		2		2	4	9	
			2	奥野　遙香		2		1	3		
			3	長倉　さくら		0		2	2		
			4	松岡　真央							
			計		4		5				
14	宮崎学園	尾口　亮	1	石川　咲希楽		2		2	4	4	
			2	假屋　悠菜		0		0	0		
			3	棚橋　るりか		0		0	0		
			4								
			計		2		2				
15	宮崎南A	萩原　圭一	1	守山　ひなた		0		1	1	5	
			2	清田　茜		0		0	0		
			3	藤田　星空		2		2	4		
			4								
			計		2		3				
16	宮崎北B	横上　聖司	1	岡林　玲来		1		1	2	4	
			2	日髙　麗良		1		0	1		
			3	吉野　里哉		0		1	1		
			4	新名　ゆめ							
			計		2		2				

女子団体

立番	校名	監督	立順	氏　　名	1回目		2回目		個人計	団体計	順位
					順	的中	順	的中			
17	飯野	佐伯　勇治	1	谷元　葉月		0		2	2	7	
			2	青木　玲華		2		2	4		
			3	春山　清花		1		0	1		
			4								
			計		3		4				
18	日向A	野﨑　鮎子	1	鈴木　史帆		0		1	1	2	
			2	田中　愛菜		0		1	1		
			3	佐藤　美海		0		0	0		
			4	長曽我部　笑華							
			計		0		2				
19	宮崎商業B	宮田　桂吉	1	茂谷　歩佳		0		1	1	4	
			2	上野　心暖		0		1	1		
			3	武藤　麻由		0		2	2		
			4	大塚　郁美							
			計		0		4				
20	都城西	長友　隆志	1	宮田　夏実		3		0	3	3	
			2	永田　紗彩		0		0	0		
			3	岡田　実知帆		0		0	0		
			4	岡田　彩音							
			計		3		0				
21	延岡C	税田　尚幸	1	菊澤　愛華		0		1	1	2	
			2	岩切　佳蓮		0		0	0		
			3	山下　向日葵		0		1	1		
			4								
			計		0		2				
22	妻B	河野　あずみ	1	荒川　未伶		2		3	5	13	
			2	佐々木　恋伽		1		3	4		
			3	杉尾　穂乃香		1		3	4		
			4								
			計		4		9				
23	日向学院	満行　幸博	1	八重尾　紗菜		0		1	1	2	
			2	関　のぞみ		0		0	0		
			3	上田　莉苑		1		0	1		
			4	辻　真実子							
			計		1		1				
24	宮崎南B	萩原　圭一	1	松本　尚子		0		0	0	1	
			2	松山　加奈		0		0	0		
			3	吉田　陽菜		0		1	1		
			4	矢野　由芽							
			計		0		1				

女子団体

立番	校名	監督	立順	氏名	1回目 順	1回目 的中	2回目 順	2回目 的中	個人計	団体計	順位
25	宮崎農業	熊田 修治	1	畑田　星怜奈		1		2	3	4	
			2	河野　杏実果		0		0	0		
			3	横山　京美		1		0	1		
			4	池田　南奈							
			計		2		2				
26	日向B	野﨑 鮎子	1	花岡　みづき		0		1	1	3	
			2	山下　日菜		0		1	1		
			3	小西　咲良		0		1	1		
			4								
			計		0		3				
27	小林B	山内 周	1	川子　知華		1		1	2	11	
			2	蚊口　真緒		3		3	6		
			3	出石　ひかる		0		3	3		
			4								
			計		4		7				
28	延岡学園	奥村 裕子	1	染矢　さくら		0		1	1	8	
			2	安藤　真凛		1		2	3		
			3	佐藤　百華		1		3	4		
			4								
			計		2		6				
29	延岡B	税田 尚幸	1	濱口　彩也香		0		0	0	8	
			2	甲斐　ほのか		3		3	6		
			3	山下　桃佳		1		1	2		
			4								
			計		4		4				
30	宮崎商業C	宮田 桂吉	1	岡田　由美子		1		0	1	4	
			2	松下　みやび		0		2	2		
			3	大場　琴美		0		1	1		
			4	高橋　采奈							
			計		1		3				
31	宮崎大宮A	土屋 良博	1	鳥原　万歩		1		0	1	6	
			2	川越　祐佳		1		2	3		
			3	二宮　杏奈		0		2	2		
			4	外山　日菜未							
			計		2		4				
32	都城農業	谷口 光恵	1	髙田　采花		2		0	2	4	
			2	首藤　亜湖		0		1	1		
			3	白濵　小春		1		0	1		
			4								
			計		3		1				

女子個人・補欠

立番	校名	監督	立順	ゼッケン	氏　　名	交代時 ゼッケン	交代時 氏名	1立目	2立目	合計
1	高鍋	吉永　英子	1	1	石田　弥夕			1	0	1
	高鍋	吉永　英子	2	2	中村　華帆			0	0	0
	都城泉ケ丘	工藤　裕司	3	1	中村　美月			0	1	1
	都城農業	谷口　光恵	4	1	神宮寺　麗			0	0	0
	都城農業	谷口　光恵	5	2	折増　芽衣			0	1	1
	延岡工業	黒木　浩子	6	1	佐藤　小夏			1	0	1
	宮崎西	寺原　直志	7	1	橋口　佳菜恵			0	0	0
	宮崎西	寺原　直志	8	2	浜松　志帆			1	0	1
	福島	三宅　志信	9	1	橋口　文			0	1	1
	小林	山内　周	10	1	西　百咲			0	0	0
	小林	山内　周	11	2	堀　さくら			0	0	0
	高城	西原　良	12	1	榎木　碧莉			0	0	0
2	高城	西原　良	1	2	藤井　風音			0	0	0
	日章学園	日高　伸	2	1	川越　小桃			3	3	6
	日章学園	日高　伸	3	2	佐久間　安優美			0	0	0
	都城	恒吉　智美	4	1	上山　美月			1	3	4
	都城	恒吉　智美	5	2	湯**坐**　のどか			0	1	1
	高鍋農業	岡田　伸幸	6	1	寺原　優香			1	1	2
	都城西	長友　隆志	7	1	田之上　琴葉			0	0	0
	日南振徳	幣島　幸子	8	1	河野　希望			0	2	2
	佐土原	宝徳　美咲	9	1	安藤　瑚夏			0	0	0
	延岡星雲	稲用　健二	10	1	永野　栞莉			2	0	2
	延岡星雲	稲用　健二	11	2	矢野　芹乃			1	0	1
	日南	渡司　真一郎	12	1	坂元　れい奈			1	2	3
3	延岡商業	森川　知恵美	1	1	松比良　育実			0	1	1
	五ヶ瀬中等	福嶋　航	2	1	神田　真愛			1	0	1
	五ヶ瀬中等	福嶋　航	3	2	吉良　優那			1	2	3
	都城商業	久保　良太郎	4	1	川﨑　月菜			3	1	4
	宮崎学園	尾口　亮	5	1	長友　楓子			1	3	4
	宮崎学園	尾口　亮	6	2	中島　実咲			0	1	1
	富島	法華津　寿則	7	1	甲斐　みゆ			0	0	0
	延岡商業	森川　知恵美	8	4	田中　さくら			0	0	0
	宮崎大宮B	土屋　良博	9	4	緒方　成菜			1	0	1
	妻A	河野　あずみ	10	4	黒木　幹惠	3	伊東佑佳	－	－	－
	宮崎北A	横上　聖司	11	4	伊藤　徳華			1	0	1
	宮崎商業A	宮田　桂吉	12	4	大工園　真凛			0	1	1
4	都城泉ヶ丘	工藤　裕司	1	4	兒玉　彩咲			1	1	2
	福島	三宅　志信	2	4	竹原　麻里愛			2	2	4
	宮崎工業	吉本　有美	3	4	松岡　真央			0	0	0
	宮崎北B	横上　聖司	4	4	新名　ゆめ			0	0	0
	日向A	野﨑　鮎子	5	4	長曽我部　笑華			0	0	0
	宮崎商業B	宮田　桂吉	6	4	大塚　郁美			1	1	2
	都城西	長友　隆志	7	4	岡田　彩音			1	0	1
	日向学院	満行　幸博	8	4	辻　真実子			3	1	4
	宮崎南B	萩原　圭一	9	4	矢野　由芽			0	0	0
	宮崎農業	熊田　修治	10	4	池田　南奈			0	0	0
	宮崎商業C	宮田　桂吉	11	4	高橋　采奈			－	－	－
	宮崎大宮A	土屋　良博	12	4	外山　日菜未			0	0	0

＜団体順位決定戦＞

種別	立番	校名	立順	氏　名	順	的中					順位
						1	2	3	4	5	
			1								
			2								
			3								
			4								
			計								
			1								
			2								
			3								
			4								
			計								
			1								
			2								
			3								
			4								
			計								
			1								
			2								
			3								
			4								
			計								
			1								
			2								
			3								
			4								
			計								
			1								
			2								
			3								
			4								
			計								

＜個人男子順位決定戦＞

立順	団体立番	学校名	ゼッケン	氏　名	1	2	3	4	5	6	7	8	9	10
1	1	延岡学園	2	橋口　新	○	×								
2		宮崎農業	1	徳丸　航希	×									
3		延岡工業	1	吉田　慎之介	○	○	×							
4		妻	1	黒木　翔大	×									
5		妻	2	三角　涼太	○	○	○							
6														
7														
8														
9														
10														

＜個人女子順位決定戦＞

立順	団体立番	学校名	ゼッケン	氏　名	1	2	3	4	5	6	7	8	9	10
1		小林	2	蚊口　真緒	○									
2		延岡	2	甲斐　ほのか	×	遠近								
3		日章学園	1	川越　小桃	×	遠近								
4														
5														
6														
7														
8														
9														
10														

平成30年度　宮崎県高等学校一年生大会　第42回弓道競技大会

2018.8.26(日)

於：早水公園体育文化センター弓道場

成績一覧

団体戦

	男　子	成績	女　子	成績
１位	延岡学園	14　中	妻	13　中
２位	妻	13　中	都城泉ヶ丘	12　中
３位	延岡工業	11　中	小林	11　中

個人戦

	男　子	学校名	成績
１位	三角　涼太	妻	６中
２位	吉田　慎之介	延岡工業	６中
３位	橋口　新	延岡学園	６中

順位は射詰により決定

	女　子	学校名	成績
１位	蚊口　真緒	小林	６中
２位	川越　小桃	日章学園	６中
３位	甲斐　ほのか	延岡	６中

１位は射詰、2･3位は遠近法により決定

参加選手　　男子　110名
女子　145名
合計　255名

平成31年度全国高等学校総合体育大会

インターハイ©

響かせろ 我らの魂 南の空へ

感動は無限大　南部九州総体　2019

南部九州4県でインターハイ開催！

開催競技等（３１競技３４種目）

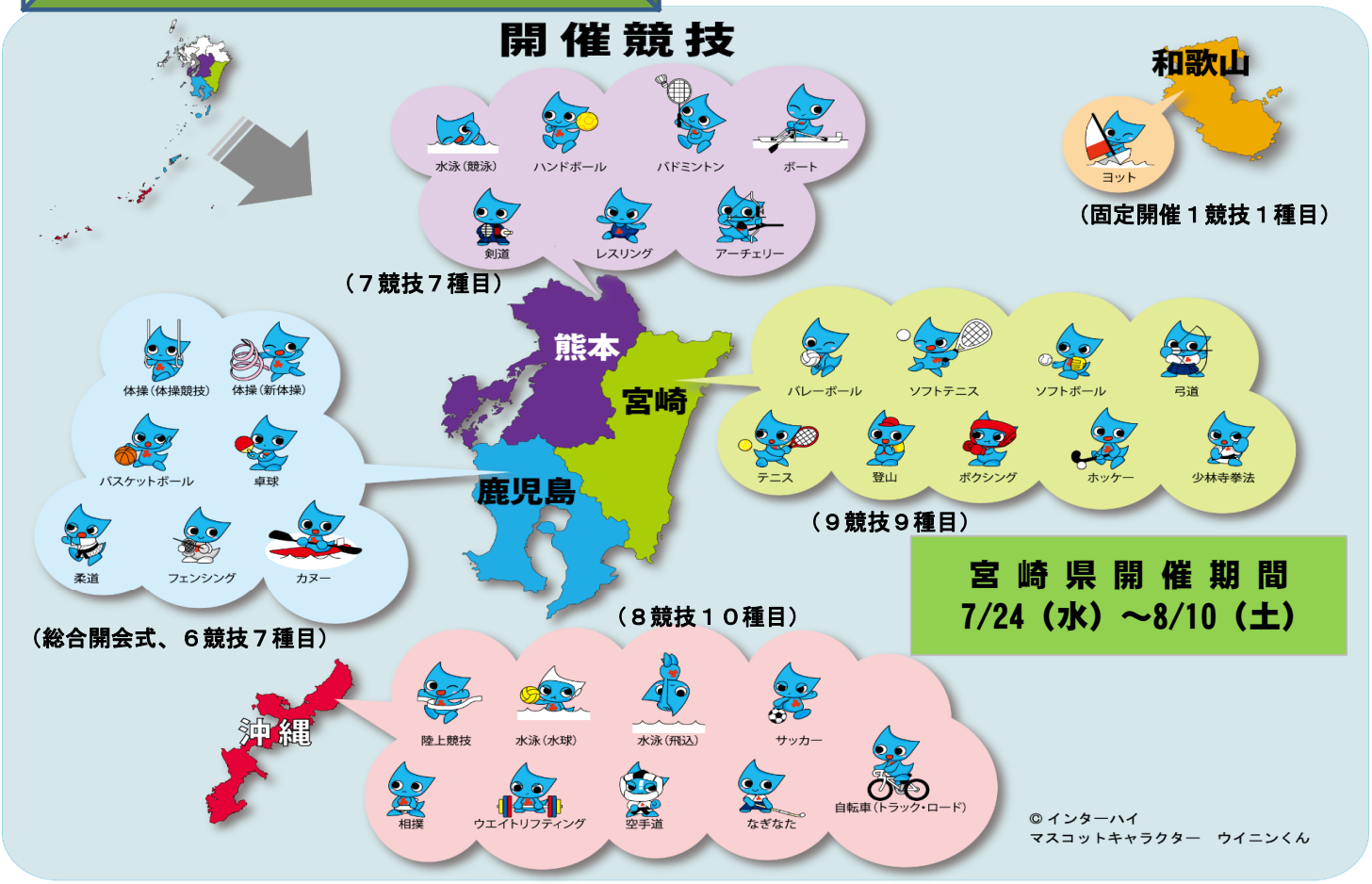

宮 崎 県 開 催 期 間
7/24（水）～8/10（土）

大会愛称

感動は無限大　南部九州総体　2019

作者：鹿児島県立川内商工高等学校　黒木　泰雅　さん

スローガン

響かせろ 我らの魂 南の空へ

作者　：沖縄県立宮古高等学校　多良間　健登　さん

揮毫　：鹿児島県立玉龍高等学校　大石　薫子　さん

シンボルマーク

作者　：宮崎日本大学高等学校
桐原　里奈　さん

総合ポスター図案

作者　：宮崎県立佐土原高等学校
児玉　晴香　さん